Webplications - just need a browser

PMS21

Effiziente Projektsteuerung mit PMS21

Viele Projekte werden verspätet abgeschlossen, weil es in der Projektabwicklung zu unbemerkten Verzögerungen kommt oder Geschäftsprozesse nicht eindeutig definiert sind. Die Ursachen sind vielschichtig: Mitarbeiterfluktuation, unpräzise Verantwortlichkeiten, nicht eindeutige Vertretungsregelungen oder Störungen in der Kommunikation. Das Projektsteuerungssystem **PMS21 von SMARTIT** bietet alle notwendigen Funktionen, um solche Probleme erst gar nicht entstehen zu lassen.

Messbarer Erfolg

Mit der Unterstützung durch PMS21 konnte ein Großkonzern den durchschnittlichen Zeitaufwand für einen **geschäftskritischen Prozess** im Bereich seiner **Vertriebsnetze um mehr als 20 % verkürzen** und damit Produkte und Dienstleistungen früher und mit reduzierten Projektkosten am Markt positionieren. Signifikante **Kosteneinsparungen** bei gleichzeitig **gestiegenem Umsatzpotenzial** werden Realität.

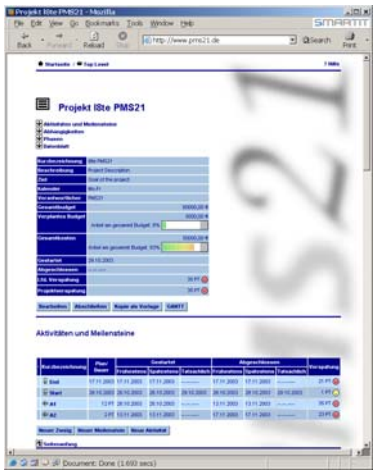

Nutzen für das Projektportfolio

PMS21 bietet mobilen Zugriff auf alle projektrelevanten Daten - egal ob in der Hauptverwaltung, einer Zweigstelle oder unterwegs als Außendienstmitarbeiter. PMS21 ist intuitiv bedienbar, selbsterklärend und funktioniert vollständig über einen Standardwebbrowser.

PMS21 ist beliebig skalierbar und vereint ein selbsterklärendes Bedienkonzept mit zukunftsweisender Internet-Technologie. Zeit- und kostenintensive Schulungen Ihrer Mitarbeiter sind nicht notwendig.

- **Effiziente Bearbeitung** von Aktivitäten, Projekten, Geschäftsprozessen auch in verteilten Organisationsstrukturen
- **Senkung der Projektkosten** durch Zeit-, Personal- und Ressourceneinsparung
- **Aktualität, Ortsunabhängigkeit, Transparenz**
- **Monitoring von Geschäftsvorgängen** entsprechend individueller Aufgabenspektren
- **Aggregation von Projektdaten** zu aufgabenbezogenen Übersichten
- **Automatisiertes Projektcontrolling** durch termin- und ereignisgesteuerte Mailbenachrichtigung mit Eskalation (**Journalfunktion**)
- **Dokumentenbereitstellung** mit Up- und Download von Dateien z.B. zur Hinterlegung von Dokumenten, die für die Bearbeitung von Aktivitäten notwendig sind
- **Vertretungsregelungen** sichern eine unterbrechungsfreie Bearbeitung der Projekte

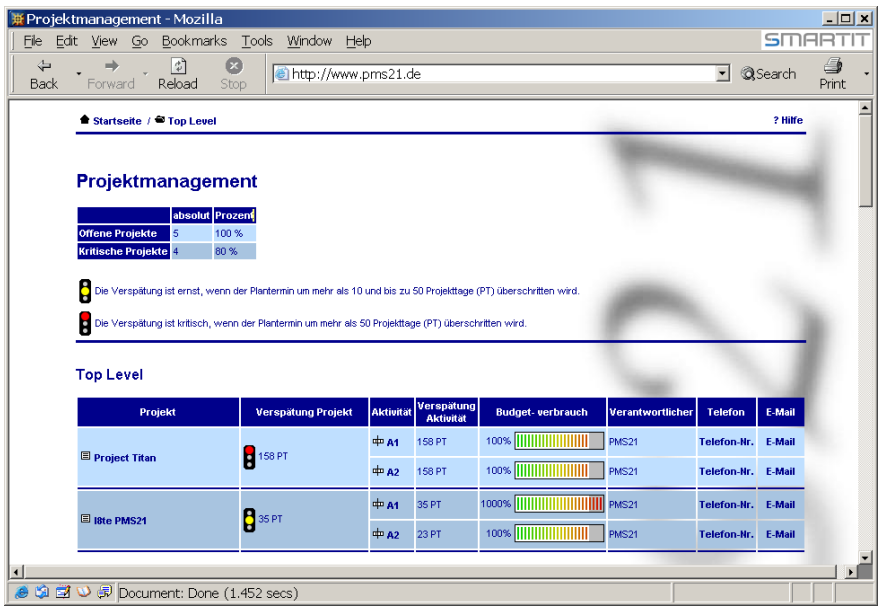

Webtechnologie von SMARTIT

Produktphilosophie von SMARTIT sind effiziente, webbasierte Applikationen, die auf Seiten des Anwenders mit einem aktuellen Webbrowser ohne zusätzlichen lokalen Installationsaufwand im vollen Funktionsumfang zur Verfügung stehen

Fakten Funktionsumfang

PMS21 stellt Ihnen alle notwendigen Funktionen zur professionellen Steuerung Ihres Projektportfolios zur Verfügung.

- Verwaltung einer **beliebigen Anzahl** von Projektvorlagen, Projekten, Meilensteinen, Aktivitäten, Unteraktivitäten und Dokumenten
- Kausal abhängige Aktivitäten und Meilensteine sowie Kombinationen auf Basis des mächtigen MPM-Prozessmodells (**Metra-Potenzial-Methode**) z.B. zur Optimierung der Projektlaufzeit
- **Individuelle ToDo-Liste** für jeden Anwender priorisiert auf Basis der aktuellen Projekt- und Aktivitätenstatus
- **Visualisierung** der Projekte
- Erfassung **aktivitäten- und projektrelevanter Daten**: Budget, Kosten, Bearbeitungsgrad
- Zugriffsschutz über **rollenbasierte Benutzerverwaltung**
- Beliebig vorkonfigurierbare **Projektkalender**
- Intuitiv sofort verständliches **Bedienkonzept**
- **Internationale Sprachversionen** der Benutzeroberfläche

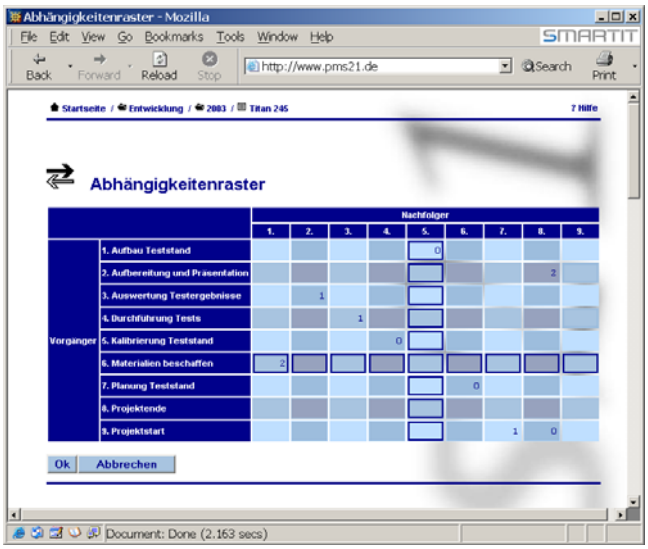

Technik

PMS21 ist als webbasierte Applikation auf **modernen** und **zukunftssicheren Internettechnologien** in Form eines Client-Server-Konzepts aufgebaut. Alle anwendungsbezogenen Daten werden auf dem Server in einer leistungsfähigen Datenbank gehalten und stehen damit allen Anwendern entsprechend ihrer Berechtigungen aktuell und mit minimalen Reaktionszeiten zur Verfügung.

Die Installation der Anwendung sowie der zugehörigen IT-Infrastruktur ist nur einmalig auf einem Server notwendig. Dies stellt gegenüber konventionellen PC-Anwendungen einen signifikanten **Vorteil hinsichtlich Kosten, Datensicherheit und Flexibilität** z.B. beim Update der Applikation dar.

- **Sofort unternehmensweit verfügbar** (Internet, Intranet, Extranet)
- **Komplett webbasiert**: Voller Funktionsumfang über Standardwebbrowser
- Minimaler Installations- und Administrationsaufwand
- **Betriebssystemunabhängig** auf Clientseite
- Basiert auf **Perl-Technologie**

Kontakt

Für Fragen, weitere Produktinformationen, eine persönliche Beratung oder eine unverbindliche Produktpräsentation stehen wir Ihnen gerne zur Verfügung:

SMARTIT

SMARTIT®
Web–Technologies Web-Consulting

Hertzstraße 2
D 71083 Herrenberg
Telefon +49 (0) 7032 955 75 90
Internet WWW.SMARTIT.DE
E-Mail PMS21@SMARTIT.DE

PMS21

Alle verwendeten Warenzeichen sind registrierte Warenzeichen ihrer jeweiligen Warenzeicheninhaber

Copyright © 2006 SMARTIT®, Deutschland.
Alle Rechte vorbehalten.